



PRIMĂRIA MUNICIPIULUI BUCUREȘTI

Direcția Transporturi

COMISIA TEHNICĂ DE CIRCULAȚIE

Nr. 125316/.....15-09-2022.....

Sep 0661

Către

S.C. DANUBE TOTAL GRUP S.R.L.,
Str. Ion Mihalache nr. 3, Otopeni, jud. Ilfov

În ședința extraordinară restrânsă a Comisiei Tehnice de Circulație din data de 06.09.2022 s-a avizat din punct de vedere tehnic al circulației rutiere și pietonale, documentația privind semnalizarea rutieră definitivă pentru proiectul "Modernizarea și repararea infrastructurii urbane din Sectorul 1 al Municipiului București – Lot 3 – str. Bujorului", în conformitate cu Certificatul de Urbanism nr. 1014/98/C/37452 din 22.07.2022 eliberat de Primăria Sectorului 1 și planurile anexate la aviz (2 planuri).

În conformitate cu legislația în vigoare, este necesară obținerea avizului D.G.P.M.B. – Brigada Rutieră.

Realizarea lucrărilor se va efectua cu respectarea prevederilor Normativului NP 051/2012 privind normele pentru adaptarea clădirilor civile și spațiului urban aferent la exigențele persoanelor cu handicap, aprobat prin Ordinul nr. 189/2013.

Semnalizarea rutieră temporară pe timpul lucrărilor se va face în conformitate cu prevederile H.C.G.M.B nr. 205/2009, modificată și completată cu H.C.G.M.B. nr.176/2017.

Refacerea zonei afectate de lucrările de execuție (carosabil și/sau trotuare) se va realiza în conformitate cu prevederile H.C.G.M.B. nr. 126/2004 și H.C.G.M.B. nr. 104/2006 și se vor reface marcajele rutiere conform ultimului proiect avizat de comisie.

VICEPREȘEDINTE COMISIE

FILIP ATANASIU



Redactat: M.M. – 2 exemplare – 12.09.2022

PLAN DE SEMNALIZARE PROIECTAT STRADA BUJORULUI
SCARA 1:500

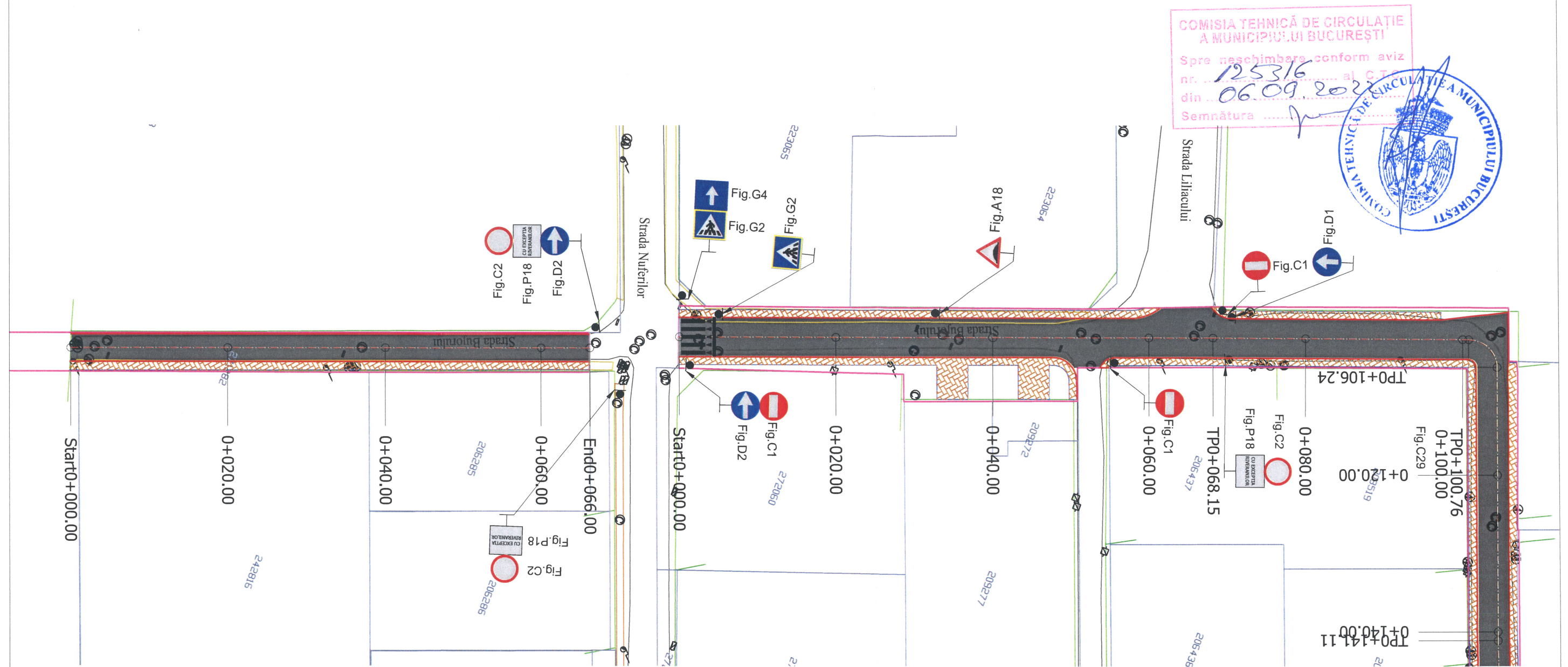

Legenda

	Ax proiectat
	Carosabil reabilitat
	Trotuar proiectat
	Bordura mare proiectata
	Bordura mica trotuar
	Guri de scurgere propuse
	Margine drum existent
	Trotuar existent
	Limite proprietati
	Guri de scurgere existente
	Limita cadastrala
	Stalp retea electrica
	Camin vizitare canalizare
	Rasuflatori gaz
	Camin vizitare retea apa

NOTA

- Clasa de importanta a lucrarii conf. HG. 766/'97 este C2 - lucrari de importanta normala
- Cerinta de calitate conf. HG. 742/2007 este corespunzatoare capitolelor:
- A 4.1 - asigurarea rezistentei si stabilitatii la solicitari statice si dinamice
- B 2.1 - siguranta in exploatare a constructiilor
- D 2 - sanatate si protectia mediului

Latimea benzii continue de marcaj, care separa sensurile de circulatie pe zona curbelor si in apropierea intersecțiilor, este de 0.15 m.	
Latimea benzii de marcaj este de 0.15 m. Se foloseste in interiorul localitatilor pentru separarea sensurilor de circulatie pe drumurile cu doua benzi.	Latimea benzii de marcaj este de 0.15 m Se foloseste la delimitarea partii carosabile.



PROIECTANT GENERAL

DANUBE TOTAL GRUP S.R.L.,
cu sediul in Judetul Ilfov, Str. Ion
Mihalache nr. 3, Oras Otopeni, inmatriculata
la Oficiul Registrului Comerțului cu nr.
J23/954/2012, CUI RO3323790



PROIECTANT DE SPECIALITATE

CREATIVEROAD DESIGN S.R.L.
cu sediul social in București, Sector 2, Str.
Ardeleni, nr. 14, camera 1, et. 1, înregistrată
la Oficiul Registrului Comerțului cu numărul
J40/14400/2015, CUI RO35264633

Executant: Asocierea **S.C. DANUBE TOTAL GRUP S.R.L. & S.C. DRUM CONCEPT S.R.L. & S.C. TERRA GAZ CONSTRUCT S.R.L. & S.C. DOMARCONS S.R.L. & S.C. DIXON CONSTRUCTION S.R.L.**
S.C. DANUBE TOTAL GRUP S.R.L. - Lider asociere

Beneficiar:

PRIMARIA SECTORULUI 1, JUDEȚUL BUCUREȘTI

Proiect Nr. 631/2022

SEF PROIECT

ING. Ionuț PANAITESCU

Faza:

Data:

Titlu proiect:

PROIECTARE SI EXECUTIE: MODERNIZAREA SI REPARAREA INFRASTRUCTURII URBAINE DIN SECTORUL 1 AL MUNICIPIULUI BUCUREȘTI - LOT 3 - STRADA BUJORULUI

PROIECTAT

ING. Ionuț TANASE

Doc.Avize

07/2022

Titlu planșă:

PLAN DE AMPLASARE IN ZONA STRADA BUJORULUI

VERIFICAT

ING. Liviu CHELARIU

1:500

3.1



PLAN DE SEMNALIZARE PROIECTAT STRADA BUJORULUI
SCARA 1:500

COMISIA TEHNICĂ DE CIRCULAȚIE
A MUNICIPIULUI BUCUREȘTI

Spre neschimbare conform aviz
nr. 125316 al C.T.C.
din 06.09.2022

Semnătura



Interzicere acces auto prin stalpisori antiparcare



Legenda

	Ax proiectat
	Carosabil reabilitat
	Trotuar proiectat
	Bordura mare proiectata
	Bordura mica trotuar
	Guri de scurgere propuse
	Margine drum existent
	Trotuar existent
	Limite proprietati
	Guri de scurgere existente
	Limita cadastrala
	Stalp retea electrica
	Camin vizitare canalizare
	Rasuflatori gaz
	Camin vizitare retea apa

NOTA

- Clasa de importanta a lucrarii conf. HG. 766/'97 este C2 - lucrari de importanta normala
- Cerinta de calitate conf. HG. 742/2007 este corespunzatoare capitolelor:
- A 4.1 - asigurarea rezistentei si stabilitatii la solicitari statice si dinamice
- B 2.1 - siguranta in exploatare a constructiilor
- D 2 - sanatate si protectia mediului

Latimea benzii continue de marcaj, care separa sensurile de circulatie pe zona curbelor si in apropierea intersectiilor, este de 0.15 m.



Latimea benzii de marcaj este de 0.15 m.
Se foloseste in interiorul localitatilor pentru separarea sensurilor de circulatie pe drumurile cu doua benzi.

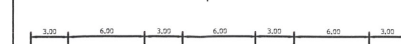

Latimea benzii de marcaj este de 0.15 m
Se foloseste la delimitarea partii carosabile.



DTG
DANUBE TOTAL GRUP

PROIECTANT GENERAL
DANUBE TOTAL GRUP S.R.L.,
cu sediul in Judetul Ilfov, Str. Ion
Mihalache nr. 3, Oras Otopeni, înmatriculata
la Oficiul Registrului Comerțului cu nr.
J23/954/2012, CUI RO323790

PROIECTANT DE SPECIALITATE
CREATIVEROAD DESIGN S.R.L.
cu sediul social în București, Sector 2, Str.
Ardeleni, nr. 14, camera 1, et. 1, înregistrată
la Oficiul Registrului Comerțului cu numărul
J40/14400/2015, CUI RO35264633

Creative Road Design

Executant: Asocierea **S.C. DANUBE TOTAL GRUP S.R.L. & S.C. DRUM CONCEPT S.R.L. & S.C. TERRA GAZ CONSTRUCT S.R.L. & S.C. DOMARCONS S.R.L. & S.C. DIXON CONSTRUCTION S.R.L.**
S.C. DANUBE TOTAL GRUP S.R.L. - Lider asociere

Beneficiar:	PRIMARIA SECTORULUI 1, JUDEȚUL BUCUREȘTI	Proiect Nr. 631/2022	SEF PROIECT	ING. Ionut PANAITESCU	Faza:	Data:
Titlu proiect:	PROIECTARE SI EXECUTIE: MODERNIZAREA SI REPARAREA INFRASTRUCTURII URBAINE DIN SECTORUL 1 AL MUNICIPIULUI BUCUREȘTI - LOT 3 - STRADA BUJORULUI		PROIECTAT	ING. Ionut TANASE	Doc.Avize	07/2022
Titlu plansa:	PLAN DE AMPLASARE IN ZONA STRADA BUJORULUI		PROIECTAT	ING. Diana DUMA	Scara:	Plansa Nr.
			VERIFICAT	ING. Liviu CHELARIU	1:500	3.2